

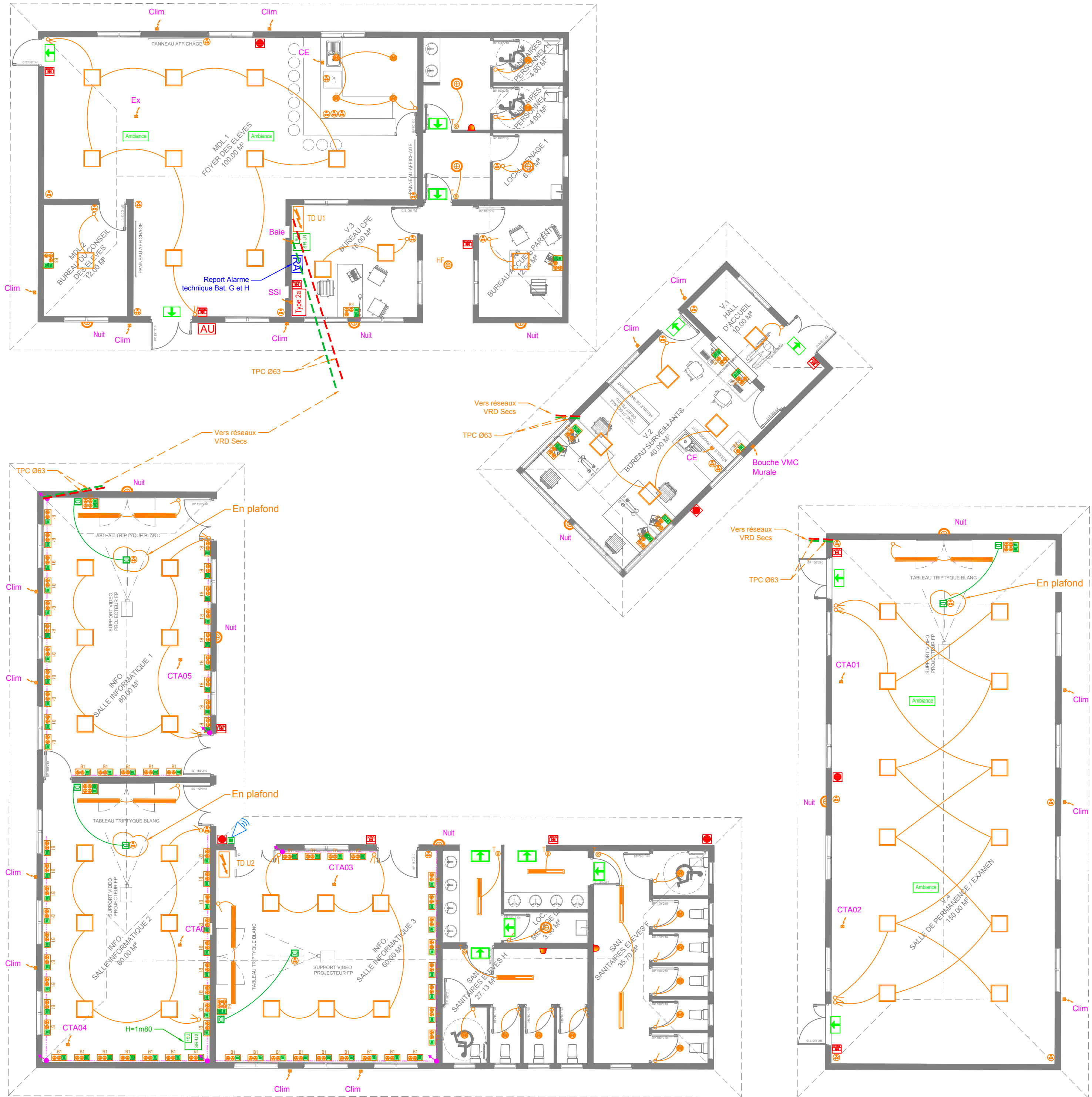

LEGENDE COURANT FORT	
	Interrupteur Va et Vient ou simple allumage
	Interrupteur simple allumage IP55
	Bouton Poussoir
	Bouton Poussoir Temporisé
	Interrupteur double allumage
	Détecteur de mouvement 360°
	Réglette étanche LED 21W - 315cm - 4000K
	Réglette étanche LED 36W - 575cm - 4000K
	Dalle LED encastré 4100m - 4000K - 33W
	Dalle LED Saillie 4100m - 4000K - 33W
	Eclairage tableau Saillie ou suspendu LED
	Downlight encastré 12W LED
	Hublot Etanche 15W IK10
	Hublot Etanche 15W IK10 HF
	Hublot LED 9W - 4000k
	Poste de travail type B1 mural 2 PC Normales/ RJ45
	Poste de travail type B2 mural 1 PC Normales/ RJ45
	Poste de travail type B3 mural 3 PC Normales/ RJ45
	Poste de travail enseignant type B4 mural 4 PC Normales/ RJ45
	PRISES DE COURANT 10A NORMALE SIMPLE & DOUBLE
	PRISES DE COURANT 10A ETANCHE SIMPLE & DOUBLE
	Tableau électrique divisionnaire
	Attente électrique
	BAES 45 lumens applique
	BAES 45 lumens applique étanche
	BAES 360 lumens ambiance
	Goutotte PVC 2 compartiments 180x50
	Chemin de câble CFO
	Chemin de câble CFA
LEGENDE COURANT FAIBLE	
	PRISE RJ45
	Coffret VDI
LEGENDE ALARME INCENDIE	
	Déclencheur manuel h=1,3m
	Détecteur de fumée
	Diffuseur sonore h=2,25m
	Diffuseur flash lumineux h=2,25m
	Centrale d'alarme type 4
	Centrale d'alarme type 2a bat. U, G, H et I
	Report d'alarme
	Arrêt d'urgence
LEGENDE MULTIMEDIA	
	Prise HDMI
	Vidoprojecteur
	Ecran de projection
LEGENDE HORLOGE / ALARME PPMS	
	Centrale d'alarme PPMS / Horloge Mère à installer
	Projecteur de son extérieur 110dB simple
	Projecteur de son extérieur 110dB Double
	Carillon avec Flash
	Boîtier d'alarme 4 boutons
	Microphone 8 Zones - POE



		M.M.W. ARCHITECTURE Tribu de Thuahaïck B.P. 595 We - 98820 Lifou 2 rue Pierre Lecole - Parc de Normandie - 98800 Nouméa Tel : (+687)45.48.00 - Fax : (+687)45.48.00 Tel : (+687)23.64.20 - Fax : (+687)23.64.20 Email : secretariat.mmw@mmw.nc	
		ARCHIFALE BP 61- Mata utu - 98 600 Wallis & Futuna Tel : (+681)82.12.74 - (+681)72.12.74 Email : hakomani.petelo@architectes.org archifale@hakomani.com	
		STRUCTURE CONCEPT Imm.le Cap Horn 2A , rue Lapérouse, Fbg Blanchot - 98 800 Nouméa Tel : (+687)25.95.52 - Fax : (+687)25.95.02 Email : direction@structureconcept.nc	INGENC 121 rue Jacques Iekawa - 98 857 NOUMEA Tel : (+687)24.87.16 Email : cedric.fauve@ingenc.nc pauline.rousseau@ingenc.nc
		SIGMA INGENIERIE 1 Rue Isidore Le Goupils - 98 800 Nouméa Tel / Fax : (+687)27.12.82 Email : vincent.gallard@sigma.nc joel.beaumont@sigma.nc	ETUDES SECURITE SERVICES 228 Rue Georges Leques - ZI Normandie BP 2025 - 98874 Pont des Français Tel : (+687)44.95.57 - Fax : (+687)44.95.67 Email : david.lemoine@es2.nc
		GEOME 13 rue du 5 Mai - BP 14402 - 98 802 Magenta Tel : (+687)28.24.82 Email : geome.energie@gmail.com	

REHABILITATION ET EXTENSION DU LYCEE D'ETAT DE WALLIS & FUTUNA - ILES DE WALLIS & FUTUNA

D.C.E.		PROJET	
D O S S I E R D E C O N S U L T A T I O N	D E S E N T R E P R I S E S	PLANCHE U.EL01.2 - TRANCHE OPTIONNELLE 03	
		DESSINS	VISA
		PLAN IMPLANTATION CFO/CFA	Maitrise d'ouvrage : Administration supérieure des Iles Wallis & Futuna BP 16 - Havelu 98 600 Uvea
		BATIMENT U - VIE SCOLAIRE	 Liberté Égalité Fraternité REPUBLIQUE FRANÇAISE
		TRANCHE OPTIONNELLE 03	Assistant Maitrise d'ouvrage : SEGAL - Société d'Équipement de la Nouvelle-Calédonie 
ECHELLES : 1/100°		Date : le 10 Mars 2025	
MODIFICATIONS		DATE	